



Rapport de la Situation Epidémiologique Maladie a Virus Ebola en Guinée 21 Mai 2015

I. Points saillants

- Transfèrement en cours au CTE de Coyah d'un cas suspect en provenance de la préfecture de Gaoual.
- **Un (01)** nouveau cas confirmé a été notifié ce jour dans la préfecture de **Dubreka** (décès communautaire connu comme contact du village **Dixinn Bouramaya** dans la **sous-préfecture de Tanéné**) ;
- **J6** de la recherche active (Porte à porte) dans la préfecture de Forécariah, **Douze (12) alertes** ont été rapportées dont **Six (06) décès communautaires négatifs sécurisés** et **Six (06) cas suspects** dont **Deux (02)** avec lien épidémiologique;
- **Quarante-Huit (48)** décès communautaires notifiés dont **Quarante-Six (46)** sécurisés parmi lesquels **(01) cas positif**.

II. Dynamique de l'épidémie:

Table 1. Répartition des cas notifiés par préfecture le 21/05/2015, Guinée

Préfecture de résidence	Cas Confirmés	Cas Probables	Cas Suspects	Total
Conakry	0	0	2	2
Dubreka	1	0	0	1
Forecariah	0	0	5	5
TOTAL	1	0	7	8

Table 2. Décès communautaires notifiés à la date du 21/05/2015, Guinée

Décès Communautaires		Total décès
Enterrements Sécurisés	Enterrements Non-sécurisés	
46(dont 01+)	2	48

Données épidémiologiques et cartes disponibles sur <http://guinea-ebov.github.io/>



Guinée - Epidémie de la Maladie à virus Ebola

Table 3. Situation des patients dans les centres de traitement et de transit fonctionnels, 21/05/2015, Guinée

	Conakry CTE	Coyah CTE	Macenta CTE	N'zérékoré CTE	Kindia CTE	Kérouané CDT	Forécariah CTE	Siguiri CDT	Conakry CTS	Total
Cas confirmés	2	7	0	0	1	0	4	0	0	14
Cas suspects	11	6	0	0	0	0	5	0	0	22
Sorties guéris	0	0	0	0	0	0	0	0	0	0
Décédés	0	1	0	0	0	0	2	0	0	3
Total hospitalisés au CTE	13	13	0	0	1	0	9	0	0	36

Table 4. Capacité des CTEs et CDTs en Lits, 21/05/2015, Guinée

Centres	Section Suspects (Lits)	Section Probable (Lits)	Section Confirmé (Lits)	Total (Lits)
CTE Donka	21	4	25	50
CTE Coyah	12	8	40	60
CTE Macenta	12	8	30	50
CTE N'Zerekore	12	8	30	50
CDT Siguiri	4	6	10	20
CTE Forécariah	3	4	19	26
CDT Kérouané	4	6	10	20
CTE Beyla	12	8	30	50
CTS Conakry	0	0	8	8
CTE Kindia	8	8	46	62
Total	88	60	248	396

Table 5. Etats des Laboratoires, 21/05/2015, Guinée

N°	Laboratoires	Etat du Laboratoire
1	CTE Conakry	Fonctionnel
2	CTS Conakry	Fonctionnel
3	CTE Macenta	Fonctionnel
4	CTE Kindia	Fonctionnel
5	CTE Coyah	Fonctionnel
6	CTE Forecariah	Fonctionnel



Guinée - Epidémie de la Maladie à virus Ebola

Table 6. Situation du suivi des contacts, 21/05/2015, Guinée

Contacts	Nombre
Nouveaux contacts du jour	74
Nombre de contacts sortis ce jour	28
Nombre de contacts confirmé ce jour	1 suivi
Contacts à suivre	1 514
Contacts suivis	1 442
% suivis	95,2

Carte 1. Sous-préfectures où des réticences ont été signalées par les équipes de la riposte/suivi, 21/05/2015, Guinée

Aucune réticence

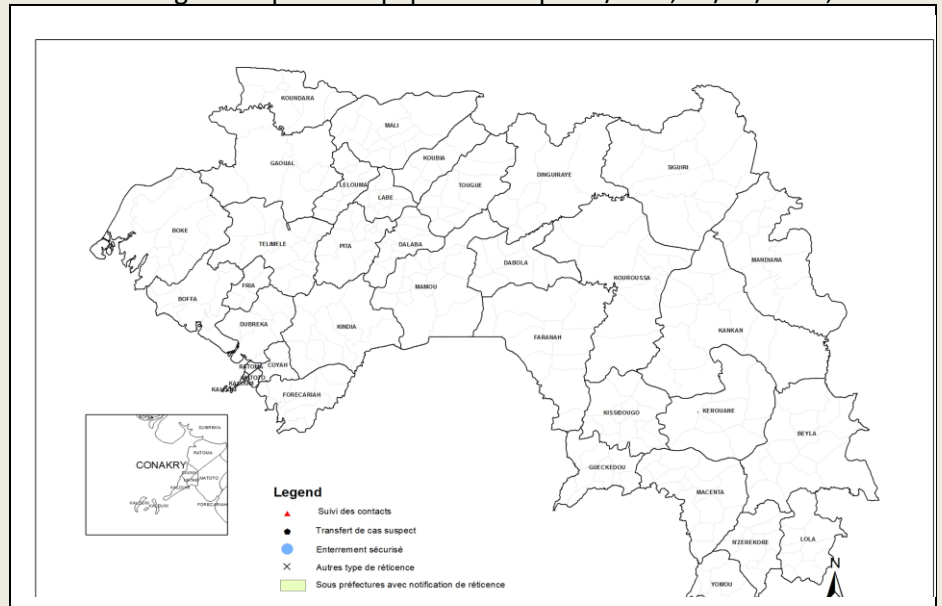

Graphique 1. Distribution des cas notifiés, par semaine (début des signes*), 30/12/2013 – 21/05/2015, Guinée

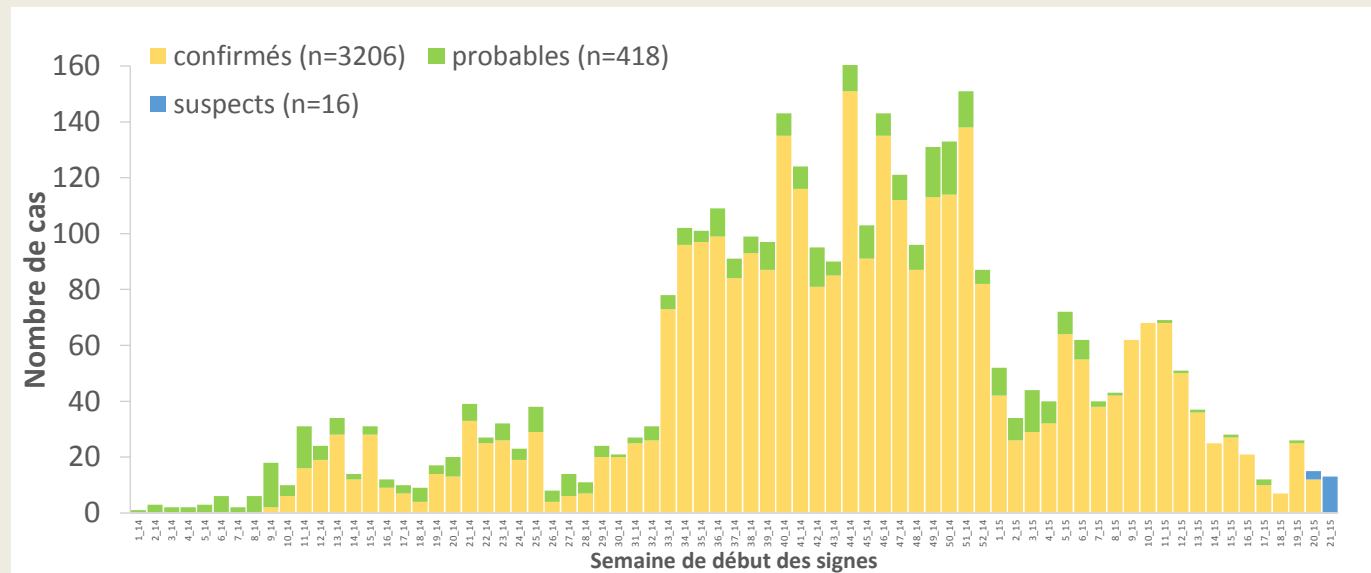

*Valeurs manquantes pour date de début des signes =4



Guinée - Epidémie de la Maladie à virus Ebola

Graphique 2. Distribution des cas confirmés et décès, par mois de confirmation et de décès, 30/12/2013-21/05/2015, Guinée

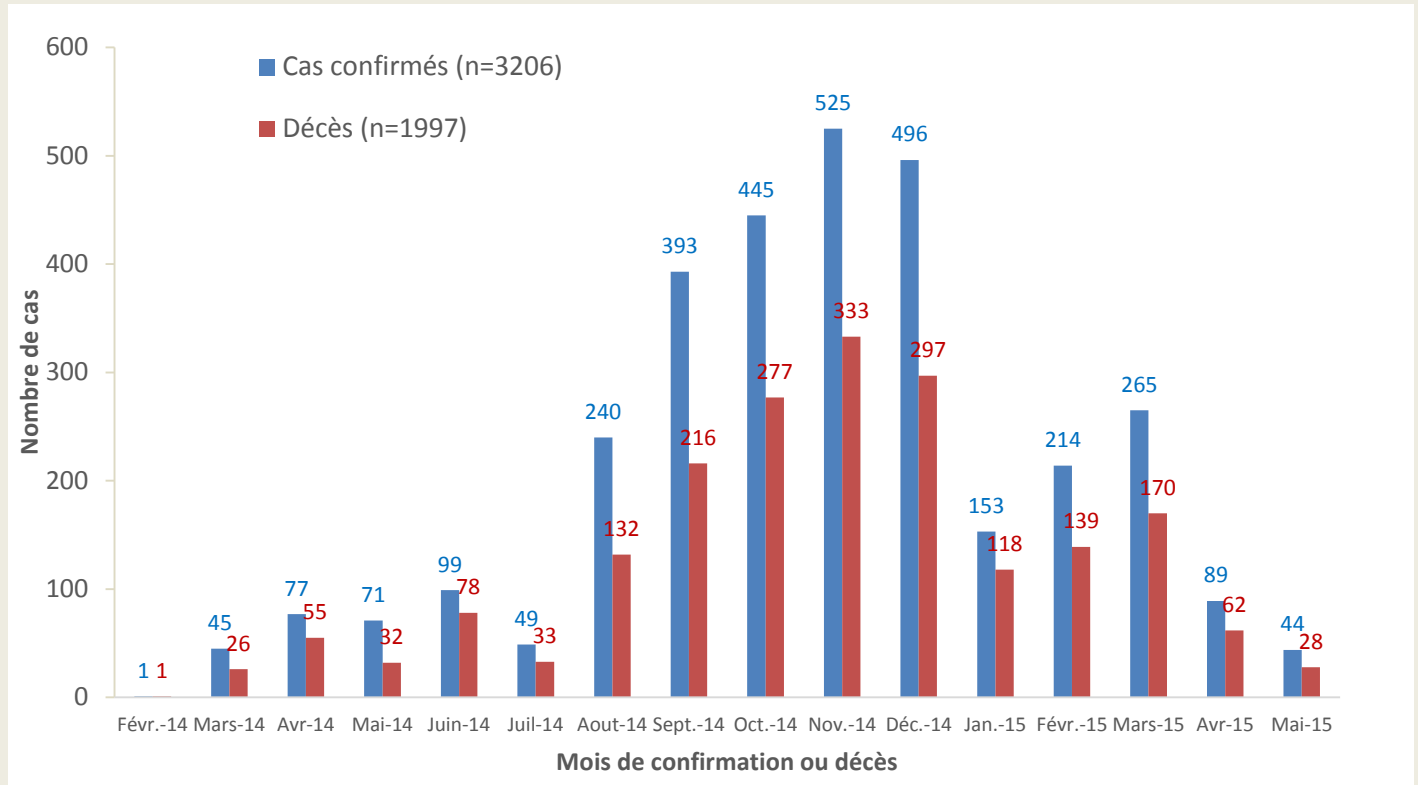

Carte 2. Répartition par préfectures des cas confirmés et classification des préfectures selon le niveau d'alerte, 01/05/2015-21/05/2015 (21 jours), Guinée

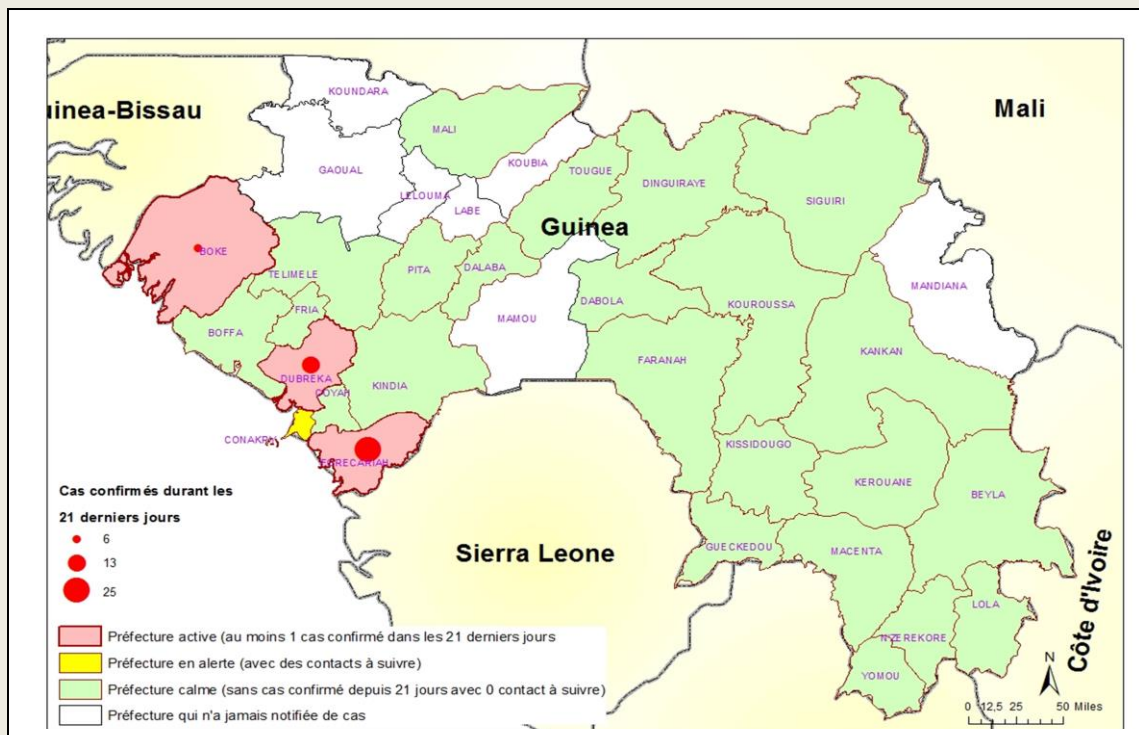



Guinée - Epidémie de la Maladie à virus Ebola

Table 8. Répartition des cas confirmés par sous-préfecture du 01/05/2015-21/05/2015 (21 jours), Guinée

PREFECTURE	SOUS-PREFECTURE	CONFIRME	DECES	
			CTE	COMMUNAUTAIRE
Boké	Kamsar	6	2	2
Dubréka	Khorira	1	0	1
	Tanene	12	5	1
Forécariah	Alassoya	2	0	1
	Farmoriah	5	1	3
	Forecariah-Centre	2	0	1
	Kallia	2	1	1
	Maferinya	1	0	1
	Moussayah	8	4	2
	Sikhourou	5	1	1
TOTAL		44	14	14

Graphique 3. Répartition par statut professionnel /confirmation des cas confirmés parmi le personnel de santé (N=187), 30/12/2013 – 21/05/2015, Guinée

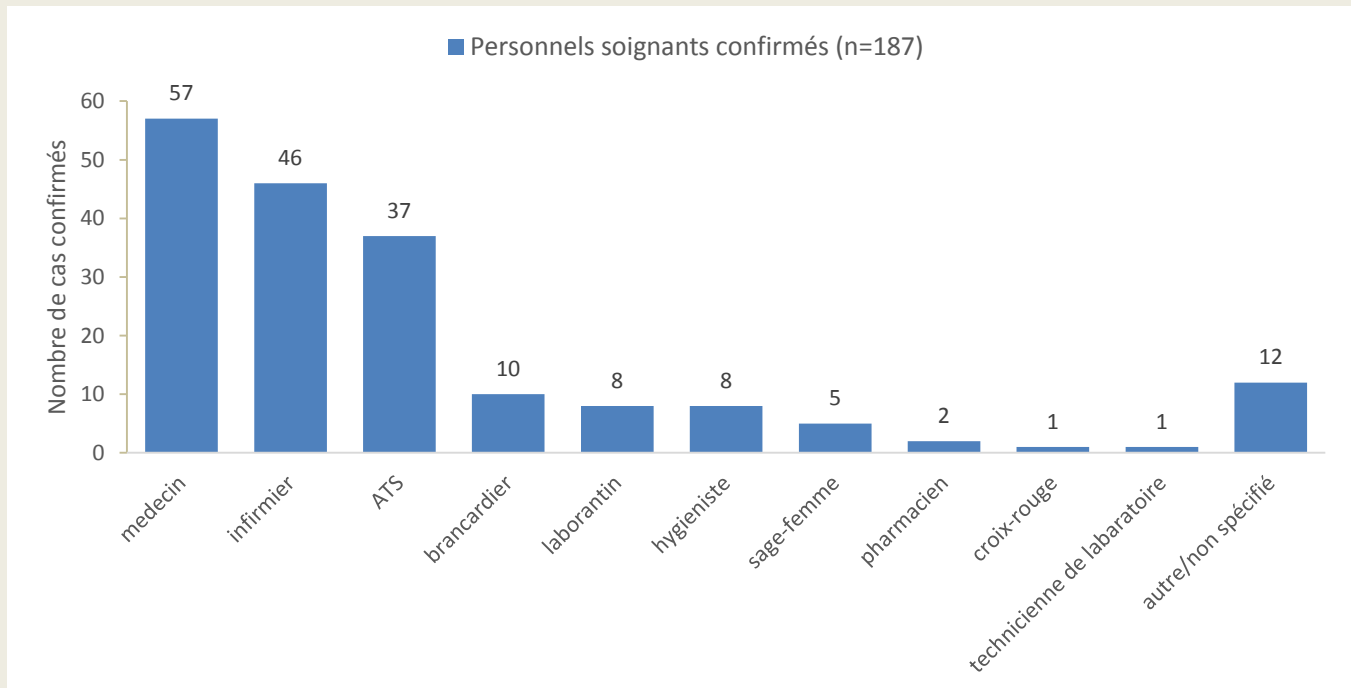



Guinée - Epidémie de la Maladie à virus Ebola

Graphique 4. Distribution par préfecture des cas confirmés et probables parmi le personnel de santé, 30/12/2013 – 21/05/2015, Guinée

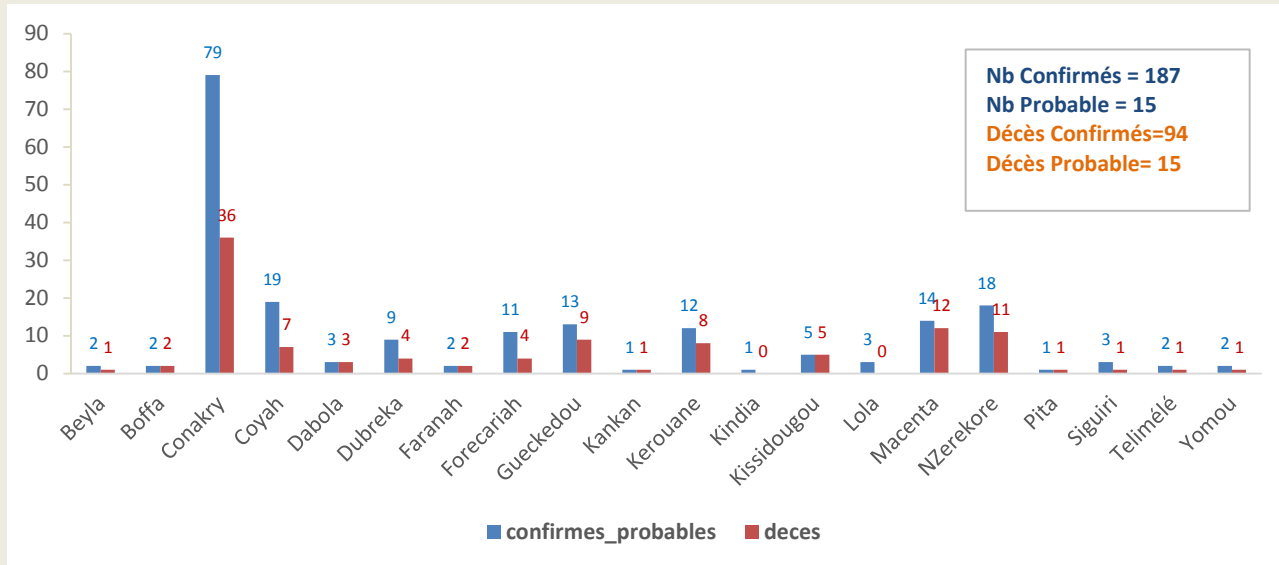

Graphique 5. Evolution hebdomadaire selon le statut final des patients au CTE, 30/12/2013 – 21/05/2015, Guinée

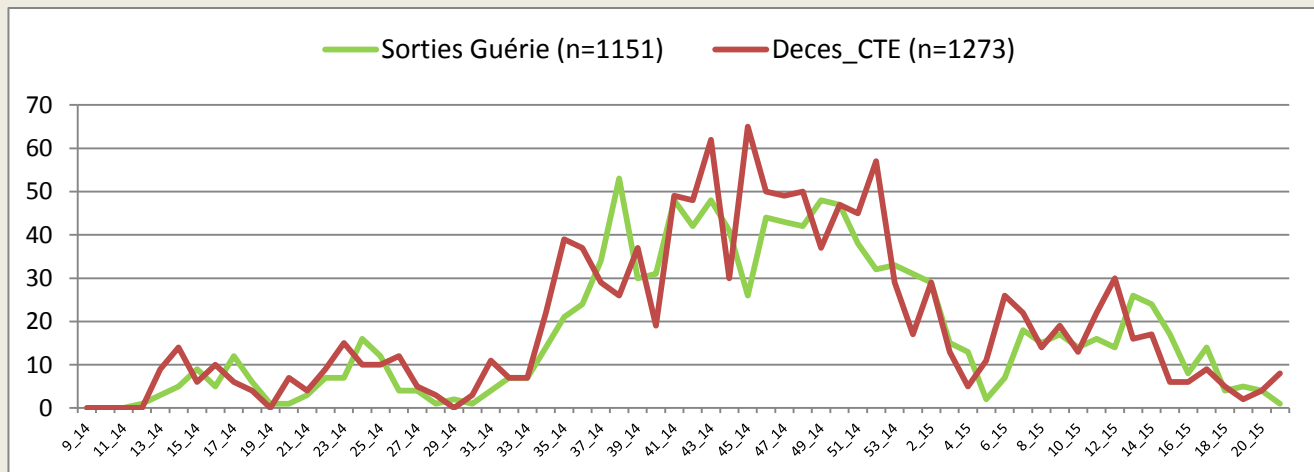

*Valeurs manquantes pour le statut final =52

Table 9. Situation globale des cas confirmés, probables et suspects, 21/05/2015, Guinée

Guinée 21/05/2015 18:00		
Classification épidémiologique	Nombre	Décédé
Confirmé	3206	1997 (62,3 %)
Probable	419	419 (100,0 %)
Suspect	19	0 (0,0 %)
Total	3644	2416 (66,3 %)



Guinée - Epidémie de la Maladie à virus Ebola

Données épidémiologiques, Ebola_Guinée 21/05/2015

Table with columns for Description, Totaux, and 24 regions (Conakry, Gueckedou, Macenta, Dabola, Kissidougou, Dinguiraye, Telimele, Boffa, Kouroussa, Siguiri, Pita, Nzérékoré, Yomou, Dubréka, Forécariah, Kerouane, Coyah, Dalaba, Beyla, Kindia, Lola, Boke, Mamou, Mali, Faranah, Kankan, Fria, Koundara, Gaoual, Tougué). Rows include categories like Nouveaux cas enregistrés ce jour, Cumul des cas, Décès, Agents de sante, Admissions et sorties CTE, Contacts, and Laboratoire.

*les données sur les nouveaux cas et les contacts sont déjà prises en compte dans le cumul.